

DATELE DE IDENTIFICARE

ale terenurilor preluate in administrarea Consiliului Judetean Braila, in vederea realizarii obiectivelor aferente proiectului "Sistem de management integrat al deseurilor in judetul Braila"

Nr. crt.	Localitatea unde este situat imobilul	Persoana juridica de la care se transmite imobilul	Persoana juridica la care se transmite imobilul	Caracteristicile tehnice ale imobilului
1.	orasul Ianca, judetul Braila	proprietate publica a orasului Ianca, in administrarea C.L.O. Ianca	proprietate publica a orasului Ianca, in administrarea C. J. Braila	Teren extravilan oras Ianca, Tarla 71, Parcela 478/1, suprafata de 12.100 mp
2.	orasul Ianca, judetul Braila	proprietate publica a orasului Ianca, in administrarea C.L.O. Ianca	proprietate publica a orasului Ianca, in administrarea C. J. Braila	Teren extravilan oras Ianca, Tarla 17, Parcela 60/2, nr. cadastral 70680, suprafata de 77.500 mp
3.	orasul Insuratei, judetul Braila	proprietate publica a orasului Insuratei, in administrarea C.L.O. Insuratei	proprietate publica a orasului Insuratei, in administrarea C. J. Braila	Teren extravilan oras Insuratei, Tarla 101/1, Parcela 733/1, nr. cadastral 73078, suprafata de 7.000 mp
4.	comuna Vadani, judetul Braila	proprietate publica a comunei Vadani, in administrarea C.L.C. Vadani	proprietate publica a comunei Vadani, in administrarea C. J. Braila	Teren extravilan comuna Vadani, Tarla 260, Parcela 1799, nr. cadastral 70548, suprafata de 25.537 mp

Intocmit,
Tipan C.

ANEXA Nr. 2
la H.C.J. 24/2014

PLAN DE AMPLASAMENT SI DELIMITARE AL IMOBILULUI

SCARA 1:2000

Nr. cadastral	Suprafata masurata	Adresa imobilului
	12100 m.p.	Oras Ianca, T. 71, P.478/1
Nr. avizdin		
Carta Funciara nr.	U.A.T.	IANCA

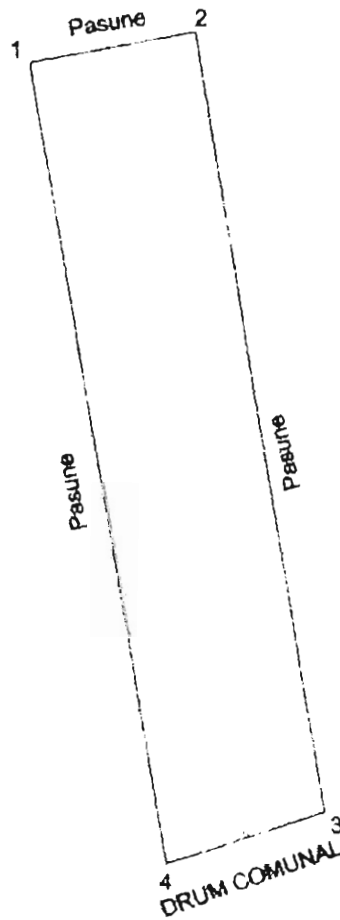

A. Date referitoare la teren

Nr. parcela	Categorie de folosinta	Suprafata (m.p.)	Valoare de impozitare (lei)	Mentiiuni
???	Depozit neconform Ianca	12100		
	Total	12100		

B. Date referitoare la constructii

Cod constr.	Suprafata constr. la sol (m.p.)	Valoare de impozitare (lei)	Mentiiuni
Total			

INVENTAR DE COORDONATE
Sistem de proiectie: STEREOGRAFIC 1970

Pct.	Nord(X)	Est(Y)
1	X = 694107.8474	Y = 405541.3842
2	X = 694157.9236	Y = 405950.3095
3	X = 694196.1831	Y = 405716.8254
4	X = 694148.2818	Y = 405700.8583

Suprafata totala masurato = 12100 m.p.

Executant,

Date: 19.02.2014

Se confirma suprafata din proiect si se confirma introducerea imobilului in baza de date

la H.C. J. 24/201

Plan de amplasament si delimitare a imobilului

Scara 1:5000

Nr. cadastral	Supraf. masurata	Adresa imobilului		
	77500	Extravilan oras IANCA		
		Tarla 17, Parcela 60/2		
Cartea Funciara nr.		U.A.T.	IANCA	43331-1

O.C.P.I. BRAILA
Nr. P.G.I.

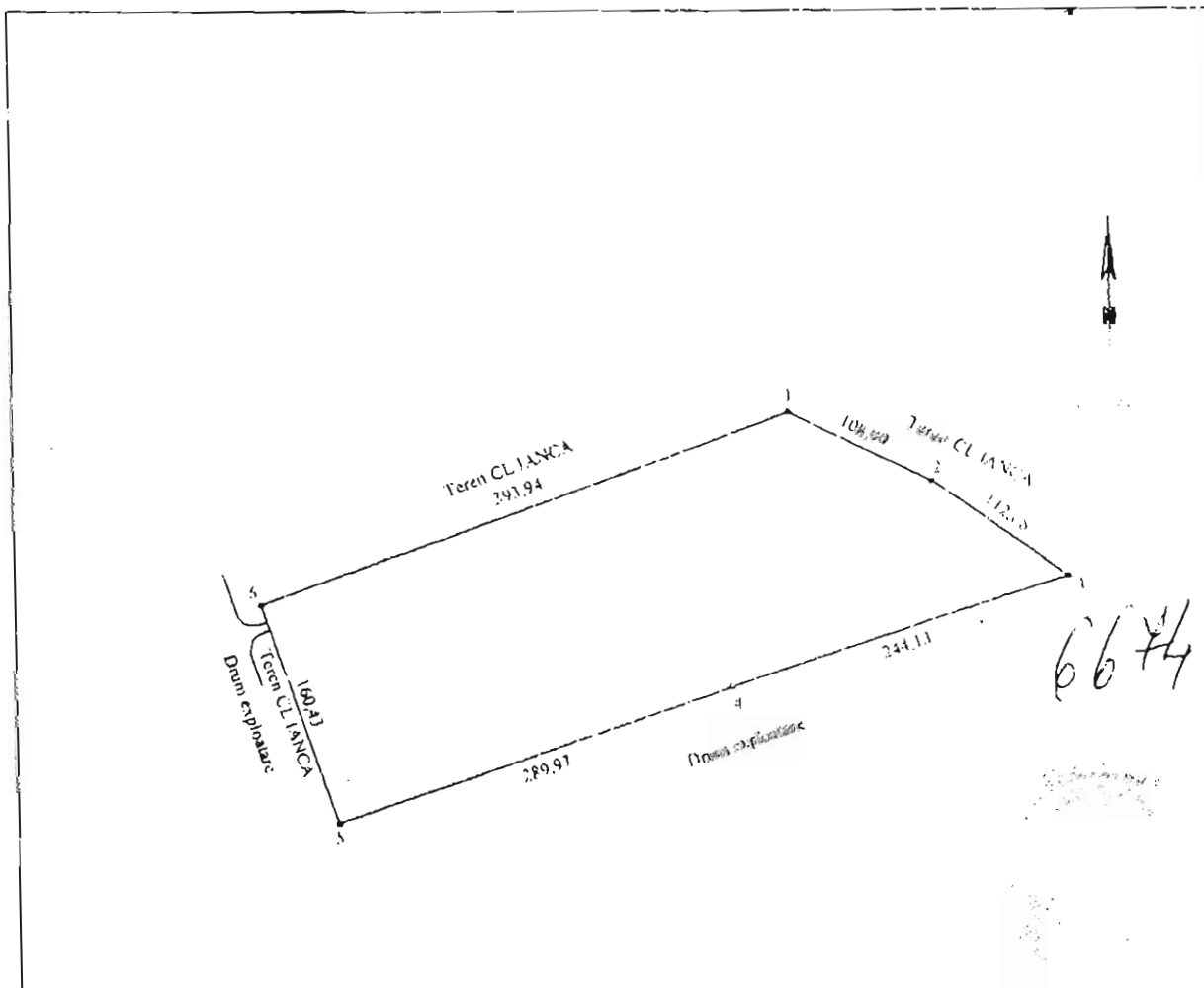

6674

A. Date referitoare la teren

Nr. parcela	Cod grupa destinatie	Categorie de folosinta	Suprafata	Valoarea de inregistrare	Observatii
1	TDA	A	77500	W	
TOTAL			77500		imobil neinregistrat

B. Date referitoare la constructii

Cod Constr	Cod grupa destinatie	Denumire	Suprafata construita la sol	Valoarea de inregistrare	Observatii
TOTAL					

Inventar de coordonate _ Sistem de proiectie STEREO '70

6	410746.60	694441.01
5	410595.07	694493.65
4	410689.05	694768.01
3	410765.80	694999.76
2	410832.37	694908.88
1	410880.96	694811.22

Suprafata masurata 77500 mp
Suprafata conform act 77500 mp

EXECUTANT

Data executiei

Se confirma suprafata din masuratori si
introducerea imobilului in baza de date

Consilier

Data prezentarii

Stampa: ONCCC, BRADINARI, GEORGE

ANEXA Nr. 4
la H.C. J. 24/2017

CARTE FUNCIARA NR. 73078 Comuna/Oras/Municipiu: Insuratei

Anexa Nr. 1 la Partea I

TEREN extravilan

Adresa: -

Nr. cadastral	Suprafata masurata (mp) *	Observatii / Referinte
73078	7000	

* Suprafata este determinata in planul de proiectie Stereo 70.

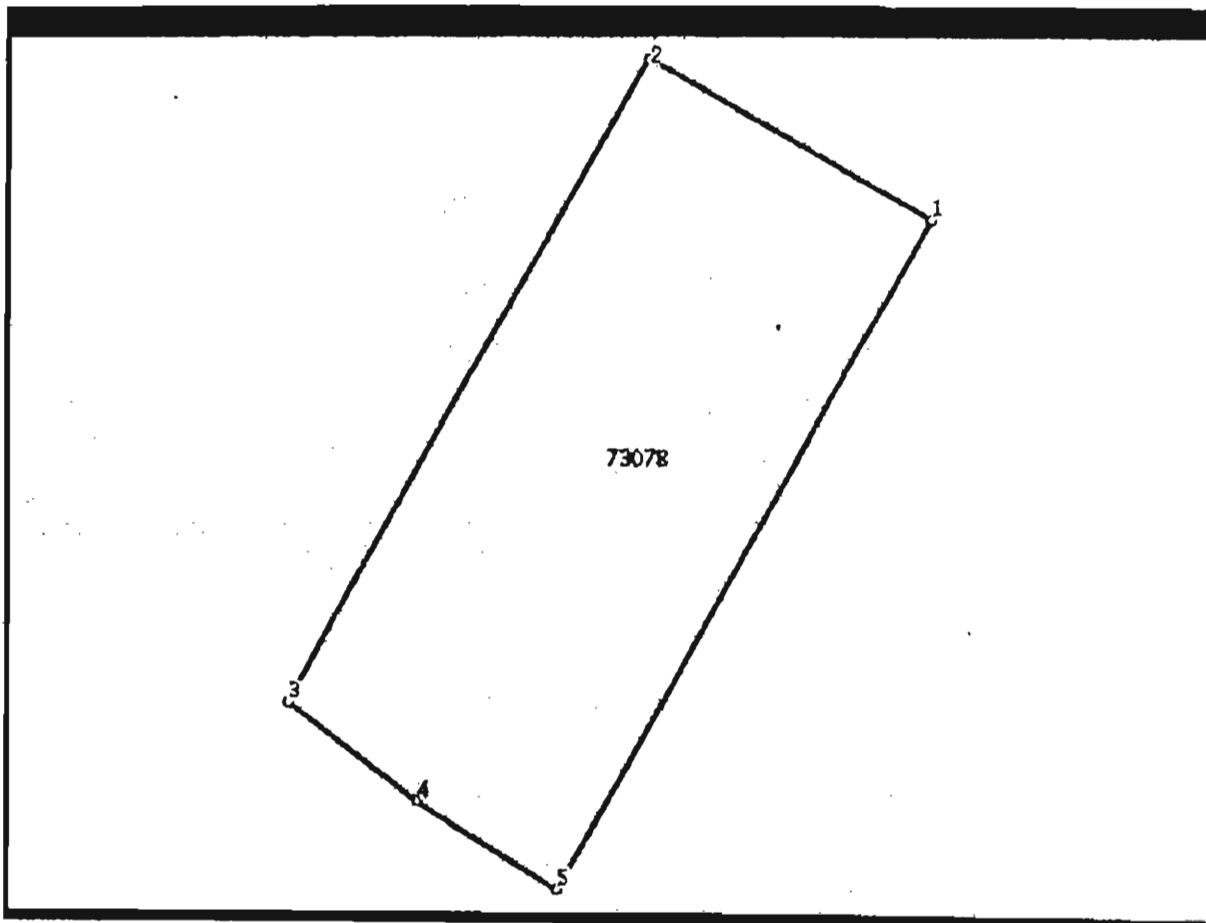

Date referitoare la teren

Nr. crt	Categoria de folosinta	Intra vilan	Suprafata (mp)	Nr. cartea	Nr. parcela	Nr. Topografie	Observatii / Referinte
1	neproductiv	NU	Din acte:-; Masurata:7000	101/1	733/1	-	

Lungime Segmente

1) Valorile lungimilor segmentelor sunt obtinute din proiectie in plan.

Punct inceput	Punct sfarsit	Lungime segment (m)
1	2	55,0
2	3	124,4
3	4	27,6
4	5	27,6
5	1	129,1

** Lungimile segmentelor sunt determinate in planul de proiectie Stereo 70 si sunt rotunjite la 10 centimetri.
*** Distanța dintre puncte este formata din segmente cumulate ce sunt mai mic decat valoarea 10 centimetri.

ANEXA NR. 5
la H.C.J. 24/2014.

Plan de amplasament si delimitare a imobilului cu propunerea de dezlipire

Scara 1:5000

Nr.cadastral	Suprafata (mp)	Adresa imobilului
70311	69866	Jud. Braila, Com Vadeni, T260 P1799

Cartea Funciara nr.	70311	UAT	VADENI
---------------------	-------	-----	--------

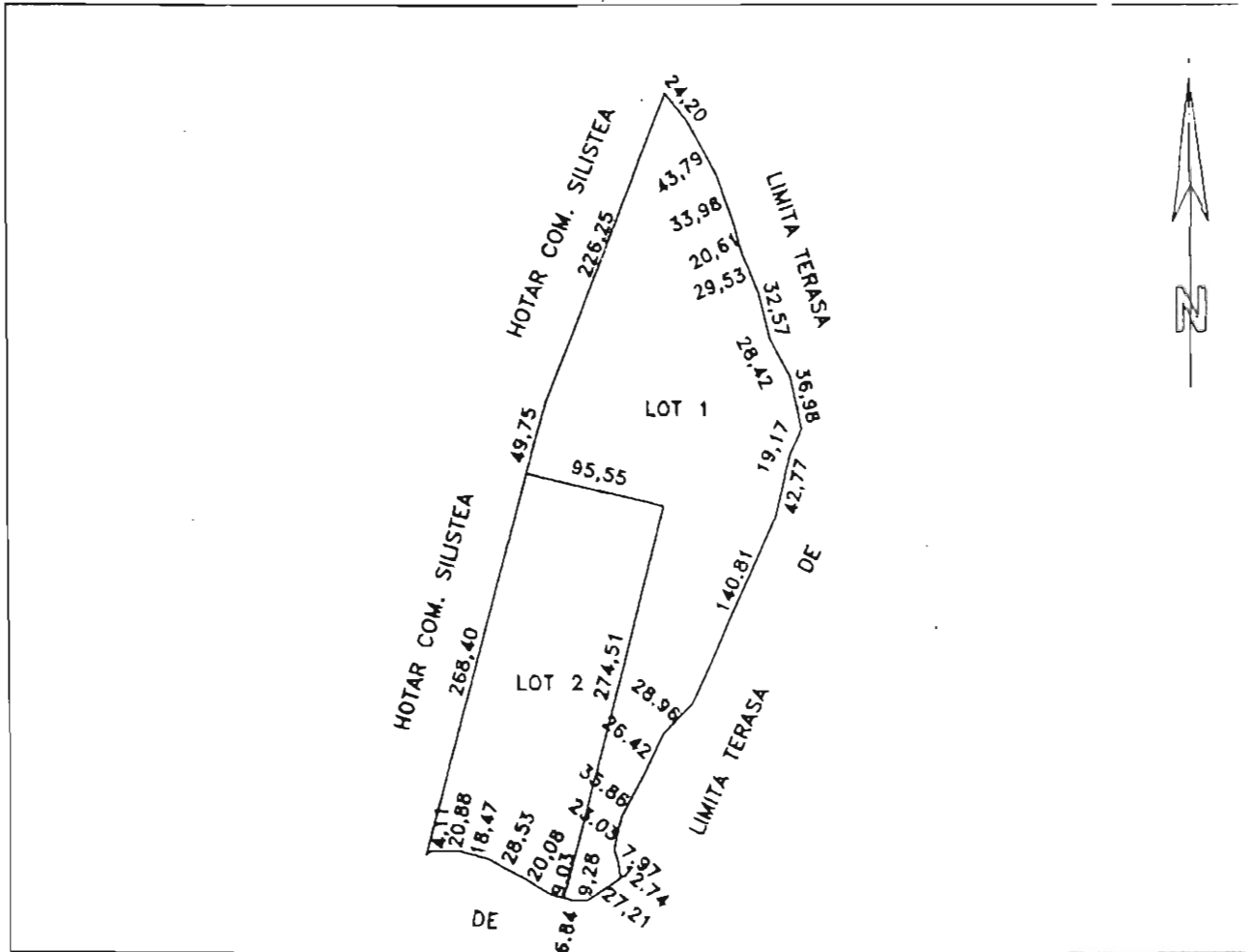

Tabel de miscare parcelara pentru dezlipire imobil

SITUATIA ACTUALA (inainte de dezlipire)				SITUATIA VIITOARE (dupa dezlipire)			
Nr. cod.	Suprafata (mp)	Categoria de folosinta	Descrierea imobilului	Nr. cod.	Suprafata (mp)	Categoria de folosinta	Descrierea imobilului
70311	69866	N	T260 P1799	70547	44329	N	T260 P1799-I
				70548	25537	N	T260 P1799-II
TOTAL	69866	N		TOTAL	69866	N	

Executant,

[Signature]

Paraf.

Data 17/06/2010